The Beatles Unlimited Show

Die beste Beatles Tribute Band Europas!

- zahlreiche grosse Europatourneen
- Gast bei der "David Lettermann Show"
- authentische Instrumente und Kostüme

Seit nunmehr 15 Jahren sorgen 'The Unlimited Beatles' für unvergessliche Konzertabende. Zahlreiche Tourneen führten sie bereits mehrmals nach Asien, nach Amerika und natürlich auch durch ganz Europa (A, D, CH, I, F, NL, GB, CZ, HR, BG). In bisher 97 internationalen TV-Shows, wie z.b. der berühmten "David Letterman Show", traten sie ebenso auf wie in der Wiener Staatsoper. In über 30 Shows standen sie mit Tony Sheridan, dem '5. Beatle' aus der Hamburger Zeit gemeinsam auf der Bühne, einmal sogar mit Symphonieorchester. Was die vier Musiker eint, sind die Liebe zur Musik und zur Schauspielerei.

So nah wie irgend möglich am Original erlebt das Publikum die Live-Auftritte der 'Unlimited Beatles Show', weil sie nicht nur wie die Fab Four klingen, sondern auch versuchen, jene Atmosphäre und jene Empfindungen entstehen zu lassen, welche die Beatles während ihrer Auftritte verbreitet haben. In der 90 Minuten Show in authentischem Outfit natürlich mit Originalinstrumenten werden dem Publikum alle großen Hits der Beatles präsentiert, die von einer Vier-Mann-Band ohne Verwendung von Sequenzern o.ä. spielbar sind. Alles hundertprozentig live. Eine perfekte Illusion, die „Roaring Sixties“ hautnah mitzuerleben.

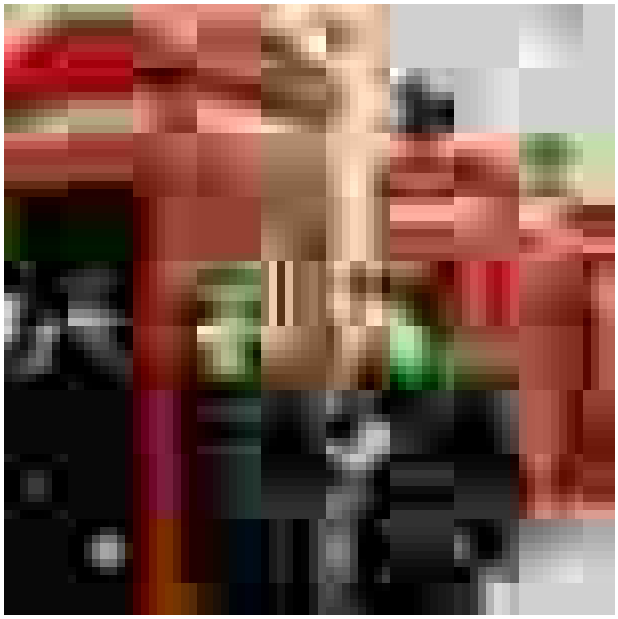

Touring Party
4 Musiker und 3 Techniker

Konditionen:
Gage
+ PA, Lights
+ Garderobe
+ Getränke und Verpflegung für 7 Personen
+ Unterkunft
+ Garderobe und Catering

Spielzeit:
90 Minuten
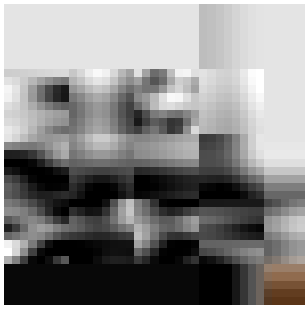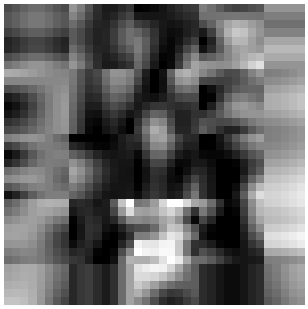
Webseite:
www.unlimited-beatles-show.com