Wolfsegger Buam

Partystimmung à la Oktoberfest!!!

Diese vielseitige Oktoberfest-Band aus der Oberpfalz ist auf internationaler Ebene auf Tour. Jahrelange Bühnenerfahrung dieser professionellen Musiker garantiert ein Liveprogramm der Spitzenklasse. Das Sextett besteht aus den Musikern Andreas Schiessl (Schlagzeug, Gesang), Franz Allgäuer (Trompete, Gesang) Mathias Salbeck (Gesang, Gitarre), Josef Stangl (Gitarre, Trompete und Gesang), Manfred Leopold (Klarinette, Saxophon, Gesang) sowie Edi Forstner (Gesang, Keyboards, E-Bass und Akkordeon).

Die Wolfsegger Buam begeistern ihre Fans und das stimmungshungrige Publikum mit einem abwechslungsreichen und interessanten Showprogramm. Das vielseitige Repertoire ist eine Mischung aus zünftiger und moderner Volksmusik, Stimmungshits, goldenen Oldies, Schlager sowie aktuelle Rock- und Popmusik.
Die Band ist eine gute Wahl für Oktoberfeste, Stadtfeste, OpenAirs und Zeltpartys.

Seit 2008 sind wir auf dem Münchner Oktoberfest im Armbrustschützenzelt gebucht.

Gerne würden auch wir mit unserem musikalischen Spektrum Ihre Veranstaltung mit der richtigen Musik für Jung und Alt gestalten. Unser Programm erstreckt sich über Oberkrainer, Bayrisch, Schlager bis hin zu Rock und aktuellen Hits. Bei uns kommt musikalisch jeder auf seine Kosten!

Es würde uns freuen, wenn Sie uns für Ihre Veranstaltungen, Volksfeste usw. anfragen.

Gute Musik (garantiert alles LIVE) zu spitzen Preisen!

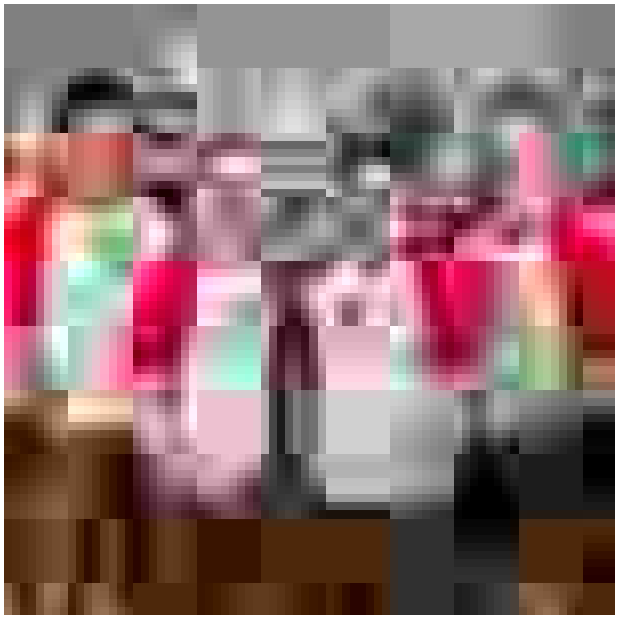

Gage:
steuerfrei netto
inkl. Fahrt- und Transportkosten
inkl. moderne Ton- und Lichttechnik

zus. Spesen:
Getränke, Verpflegung und Unterkunft
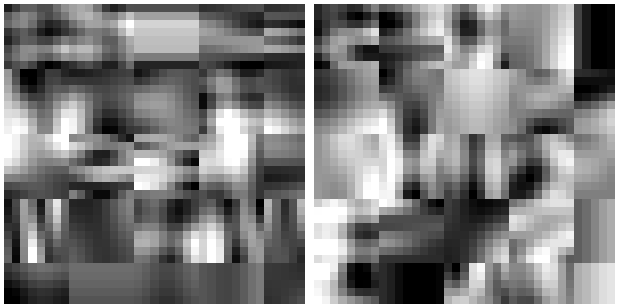
Spielzeit:
5 Std. (z.B. 22.00 - 03.00 Uhr)
Überstunden gegen Aufpreis möglich