Party-DJ Mike

Hochzeitsspezialist und Party-DJ für Anlässe aller Art!

Sie suchen einen Hochzeits-DJ mit Erfahrung? Dann ist Party-DJ Mike Ihr Mann. Dank jahrelanger Erfahrung auf unzähligen Hochzeiten und Partys wird auch Ihr Fest zum Erfolg. Nach einem Treffen mit dem Brautpaar stellt er ein individuelles Musik-Programm mit Ihren Wünschen zusammen.

Das Musik Spektrum reicht von 60`s über Schlager bis hin zu aktuellen Chart Hits. Er hilft Ihnen auch bei der musikalischen Untermalung von Produktionen/Spielen oder der Moderation. Vereinbaren Sie ein unverbindliches Treffen und lassen Sie sich von der Vielfalt der Möglichkeiten für einen einzigartigen Abend inspirieren, so dass er noch lange in Erinnerung bleibt.
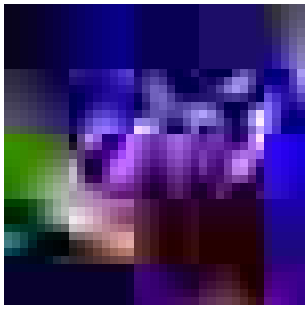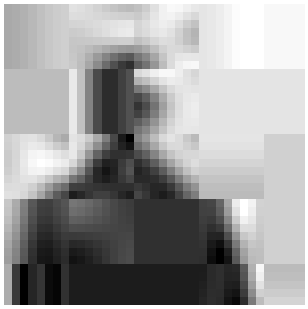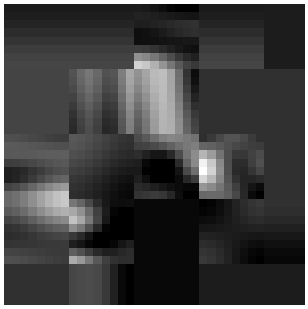
Party-DJ Mike arbeitet nur mit Profi-Material - ganz so, dass der Abend auch reibungslos über die Bühne geht. Mithilfe seines Aktiv-Systems kann er die Lautstärke genau nach Ihren Wünschen anpassen. Das gleiche gilt natürlich für das Licht. Ein Party-Profi durch und durch für Ihren perfekten Event!